Ножи для хлеборезок Cosmos/ADE, Агро XPM21, Delta, Gasparin (Short), Record. Лезвия для хлеборезок изготавливаются из высококачественной ножевой стали. Полировка поверхности ножа и качественная заточка зубьев позволяют обеспечить чистую нарезку хлеба. Мы рекомендуем производить замену ножей каждые 6-12 месяцев, в зависимости от объема нарезаемого хлеба.

Характеристики ножа
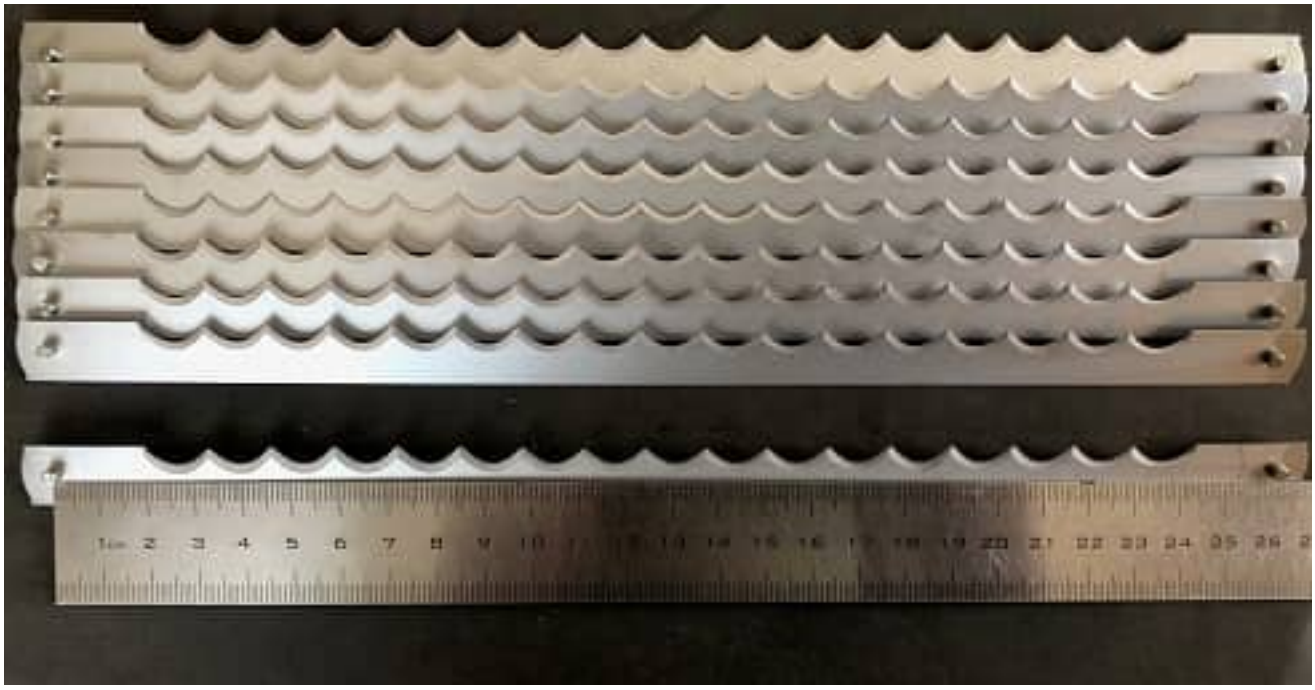
Длина ножа, мм	275
Расстояние между центрами штифтов, мм	260
Ширина полотна, мм	11;12,7
Толщина лезвия, мм	0,5
Размер штифта, мм	3x6
Шаг зуба, мм	12,7
Цена без покрытия, руб	**200**
Цена тефлон	
210